Hisense

LED TV

هایسنس

صنایع زرین نمای کاسپین

Hisense

تهران، میدان کتابی (احمدی روشن)، خیابان ساسانی پور

کوچه کاملیا، پلاک ۶ تلفن: ۷۲۱۳۳ - ۰۲۱

www.zarrinac.com

طراحی و مشخصات ممکن است بدون اطلاع قبلی تغییر پیدا کند

HDR10+ ADAPTIVE

See the Content in Dazzling Details

Hisense TV A7K Series supports HDR10+ Decoding. Whether you want to catch up on the latest content or simply enjoy some time with your favourite immersive games, this TV delivers original content with better detail in the shadows and brighter highlights.

Hisense

UHD 4K

HDR10+ ADAPTIVE

85″

85A7K

- تلویزیون هوشمند Smart وضوح تصویر بالا و شفاف
- تصویر هشت مگا پیکسل 4K رزولوشن 2160 * 3840
- ارتقاء تصویر HD to 4K توسط هوش مصنوعی AI Upscaler
- زاویه دید 178 درجه ، تصویر HDR
- قابلیت ضبط برنامه های تلویزیونی PVR
- مجهز به Time Shift و گیرنده دیجیتال داخلی
- مجهز به فناوری UHD
- قابلیت اتصال به WIFI
- قابلیت اتصال به Bluetooth
- قابلیت اتصال به گوشی همراه
- تیونر دیجیتال داخلی DVB-T/T2
- صدای فراگیر دالبی
- تنظیمات پیشرفته صدا DTS
- منوی هوشمند، تلتکست و تنظیمات هتل
- خروجی هدفون و Optical
- Component AV USB2.0x2 HDMIx3
- ابعاد بدون پایه (میلیمتر) ۱۹۰۰ x ۱۰۹۰ x ۹۱
- ابعاد با پایه (میلیمتر) ۱۹۰۰ x ۱۱۵۶ x ۴۵۵
- وزن خالص ۴۱ کیلوگرم

4K 3840*2160

SMART هوشمند

Dolby ATMOS صدای فراگیر

۲۴ ماه ضمانت

هایسنس

Hisense

UHD 4K

HDR10+ ADAPTIVE

75″

75A7K

- تلویزیون هوشمند Smart وضوح تصویر بالا و شفاف
- تصویر هشت مگا پیکسل 4K رزولوشن 2160 * 3840
- ارتقاء تصویر HD to 4K توسط هوش مصنوعی AI Upscaler
- زاویه دید 178 درجه ، تصویر HDR
- قابلیت ضبط برنامه های تلویزیونی PVR
- مجهز به Time Shift و گیرنده دیجیتال داخلی
- مجهز به فناوری UHD
- قابلیت اتصال به WIFI
- قابلیت اتصال به Bluetooth
- قابلیت اتصال به گوشی همراه
- تیونر دیجیتال داخلی DVB-T/T2
- صدای فراگیر دالبی
- تنظیمات پیشرفته صدا DTS
- منوی هوشمند، تلتکست و تنظیمات هتل
- خروجی هدفون و Optical
- Component AV USB2.0x2 HDMIx3
- ابعاد بدون پایه (میلیمتر) ۱۶۷۵ x ۹۶۰ x ۷۸
- ابعاد با پایه (میلیمتر) ۱۶۷۵ x ۱۰۴۲ x ۳۶۶
- وزن خالص ۲۸ کیلوگرم

4K 3840*2160

SMART هوشمند

Dolby ATMOS صدای فراگیر

۲۴ ماه ضمانت

هایسنس

Hisense

UHD 4K QLED TV
Quantum Dot Colour

65"

65E7K

- تلویزیون هوشمند Smart وضوح تصویر بالا و شفاف
- تصویر هشت مگا پیکسل 4K رزولوشن 2160 * 3840
- ارتقاء تصویر HD to 4K توسط هوش مصنوعی AI Upscaler
- زاویه دید 178 درجه ، تصویر HDR
- قابلیت ضبط برنامه های تلویزیونی PVR
- مجهز به Time Shift و گیرنده دیجیتال داخلی
- مجهز به فناوری UHD
- قابلیت اتصال به WIFI
- قابلیت اتصال به Bluetooth
- قابلیت اتصال به گوشی همراه
- تیونر دیجیتال داخلی DVB-T/T2
- صدای فراگیر دالبی
- تنظیمات پیشرفته صدا DTS
- منوی هوشمند، تلتکست و تنظیمات هتل
- خروجی هدفون و Optical
- Component AV USB2.0x2 HDMIx3
- ابعاد بدون پایه (میلیمتر) ۱۴۵۰ x ۸۳۴ x ۷۴
- ابعاد با پایه (میلیمتر) ۱۴۵۰ x ۸۹۶ x ۳۰۰
- وزن خالص ۱۶/۵ کیلوگرم

4K
3840*2160

SMART
هوشمند

Dolby ATMOS
صدای فراگیر

۲۴
ماه ضمانت

هایسنس

Hisense

UHD 4K QLED TV
Quantum Dot Colour

55"

55E7K

- تلویزیون هوشمند Smart وضوح تصویر بالا و شفاف
- تصویر هشت مگا پیکسل 4K رزولوشن 2160 * 3840
- ارتقاء تصویر HD to 4K توسط هوش مصنوعی AI Upscaler
- زاویه دید 178 درجه ، تصویر HDR
- قابلیت ضبط برنامه های تلویزیونی PVR
- مجهز به Time Shift و گیرنده دیجیتال داخلی
- مجهز به فناوری UHD
- قابلیت اتصال به WIFI
- قابلیت اتصال به Bluetooth
- قابلیت اتصال به گوشی همراه
- تیونر دیجیتال داخلی DVB-T/T2
- صدای فراگیر دالبی
- تنظیمات پیشرفته صدا DTS
- منوی هوشمند، تلتکست و تنظیمات هتل
- خروجی هدفون و Optical
- Component AV USB2.0x2 HDMIx3
- ابعاد بدون پایه (میلیمتر) ۱۲۳۰ x ۷۱۱ x ۷۴
- ابعاد با پایه (میلیمتر) ۱۲۳۰ x ۷۶۸ x ۲۷۴
- وزن خالص ۱۱/۳ کیلوگرم

4K
3840*2160

SMART
هوشمند

Dolby ATMOS
صدای فراگیر

۲۴
ماه ضمانت

هایسنس

Smoother Picture
with No Blur

Smooth Motion

A more dramatic viewing experience, with a well-defined sense of distance. With AI Adaptive Depth, now you can see a windy road that leads up to a crisp, snow-covered mountain with clearly-defined ridges and peaks.

Hisense

UHD 4K

QLED TV
Quantum Dot Colour

50"
50E7K

- تلویزیون هوشمند Smart وضوح تصویر بالا و شفاف
- تصویر هشت مگا پیکسل 4K رزولوشن 2160 * 3840
- ارتقاء تصویر HD to 4K توسط هوش مصنوعی AI Upscaler
- زاویه دید 178 درجه ، تصویر HDR
- قابلیت ضبط برنامه های تلویزیونی PVR
- مجهز به Time Shift و گیرنده دیجیتال داخلی
- مجهز به فناوری UHD
- قابلیت اتصال به WIFI
- قابلیت اتصال به Bluetooth
- قابلیت اتصال به گوشی همراه
- تیونر دیجیتال داخلی DVB-T/T2
- صدای فراگیر دالبی
- تنظیمات پیشرفته صدا DTS
- منوی هوشمند، تلتکست و تنظیمات هتل
- خروجی هدفون و Optical
- Component AV USB2.0x2 HDMIx3
- ابعاد بدون پایه (میلیمتر) ۱۱۱۷ x ۶۴۶ x ۷۴
- ابعاد با پایه (میلیمتر) ۱۱۱۷ x ۷۰۳ x ۲۷۴
- وزن خالص ۹/۸ کیلوگرم

4K
3840*2160

SMART
هوشمند

Dolby ATMOS
صدای فراگیر

۲۴
ماه ضمانت

هایسنس

Purest Expression of Colour

Thanks to advanced embedded algorithms it also reproduces more accurate, natural-looking colours.

Colour

Hisense

UHD 4K

65″

65A61K

- تلویزیون هوشمند Smart وضوح تصویر بالا و شفاف
- تصویر هشت مگا پیکسل 4K رزولوشن 2160 * 3840
- ارتقاء تصویر HD to 4K توسط هوش مصنوعی AI Upscaler
- زاویه دید 178 درجه ، تصویر HDR
- قابلیت ضبط برنامه های تلویزیونی PVR
- مجهز به Time Shift و گیرنده دیجیتال داخلی
- مجهز به فناوری UHD
- قابلیت اتصال به WIFI
- قابلیت اتصال به Bluetooth
- قابلیت اتصال به گوشی همراه
- تیونر دیجیتال داخلی DVB-T/T2
- صدای فراگیر دالبی
- تنظیمات پیشرفته صدا DTS
- منوی هوشمند، تلتکست و تنظیمات هتل
- خروجی هدفون و Optical
- Component AV USB2.0x2 HDMIx3
- ابعاد بدون پایه (میلیمتر) ۱۴۵۰ x ۸۳۴ x ۷۴
- ابعاد با پایه (میلیمتر) ۱۴۵۰ x ۸۹۶ x ۳۰۰
- وزن خالص ۱۶/۵ کیلوگرم

4K
3840*2160

SMART
هوشمند

dts X
صدای فراگیر

۲۴
ماه ضمانت

هایسنس

Hisense

UHD 4K

55″

55A61K

- تلویزیون هوشمند Smart وضوح تصویر بالا و شفاف
- تصویر هشت مگا پیکسل 4K رزولوشن 2160 * 3840
- ارتقاء تصویر HD to 4K توسط هوش مصنوعی AI Upscaler
- زاویه دید 178 درجه ، تصویر HDR
- قابلیت ضبط برنامه های تلویزیونی PVR
- مجهز به Time Shift و گیرنده دیجیتال داخلی
- مجهز به فناوری UHD
- قابلیت اتصال به WIFI
- قابلیت اتصال به Bluetooth
- قابلیت اتصال به گوشی همراه
- تیونر دیجیتال داخلی DVB-T/T2
- صدای فراگیر دالبی
- تنظیمات پیشرفته صدا DTS
- منوی هوشمند، تلتکست و تنظیمات هتل
- خروجی هدفون و Optical
- Component AV USB2.0x2 HDMIx3
- ابعاد بدون پایه (میلیمتر) ۱۲۳۳ x ۷۱۵ x ۸۰
- ابعاد با پایه (میلیمتر) ۱۲۳۳ x ۷۶۷ x ۲۷۴
- وزن خالص ۱۰/۹ کیلوگرم

4K
3840*2160

SMART
هوشمند

dts X
صدای فراگیر

۲۴
ماه ضمانت

هایسنس

Listen to Your Audio Any Way You Like

Bluetooth®

Simply put your favourite Bluetooth headphones in pairing mode and connect to your Hisense TV. Enjoy your favourite TV show or movies without disturbing others that prefer a bit less noise.

Hisense

UHD 4K

50"

50A61K

- تلویزیون هوشمند Smart وضوح تصویر بالا و شفاف
- تصویر هشت مگا پیکسل 4K رزولوشن 2160 * 3840
- ارتقاء تصویر HD to 4K توسط هوش مصنوعی AI Upscaler
- زاویه دید 178 درجه ، تصویر HDR
- قابلیت ضبط برنامه های تلویزیونی PVR
- مجهز به Time Shift و گیرنده دیجیتال داخلی
- مجهز به فناوری UHD
- قابلیت اتصال به WIFI
- قابلیت اتصال به Bluetooth
- قابلیت اتصال به گوشی همراه
- تیونر دیجیتال داخلی DVB-T/T2
- صدای فراگیر دالبی
- تنظیمات پیشرفته صدا DTS
- منوی هوشمند، تلتکست و تنظیمات هتل
- خروجی هدفون و Optical
- Component AV USB2.0x2 HDMIx3
- ابعاد بدون پایه (میلیمتر) ۱۱۲۰ x ۶۴۹ x ۸۰
- ابعاد با پایه (میلیمتر) ۱۱۲۰ x ۷۰۲ x ۲۷۴
- وزن خالص ۹/۴ کیلوگرم

4K 3840*2160

SMART هوشمند

dts x صدای فراگیر

۲۴ ماه ضمانت

هایسنس

See The Details Crisp And Clear

Hisense FHD TV offers a high-quality viewing experience with sharpness and clarity.

FHD

FHD Resolution

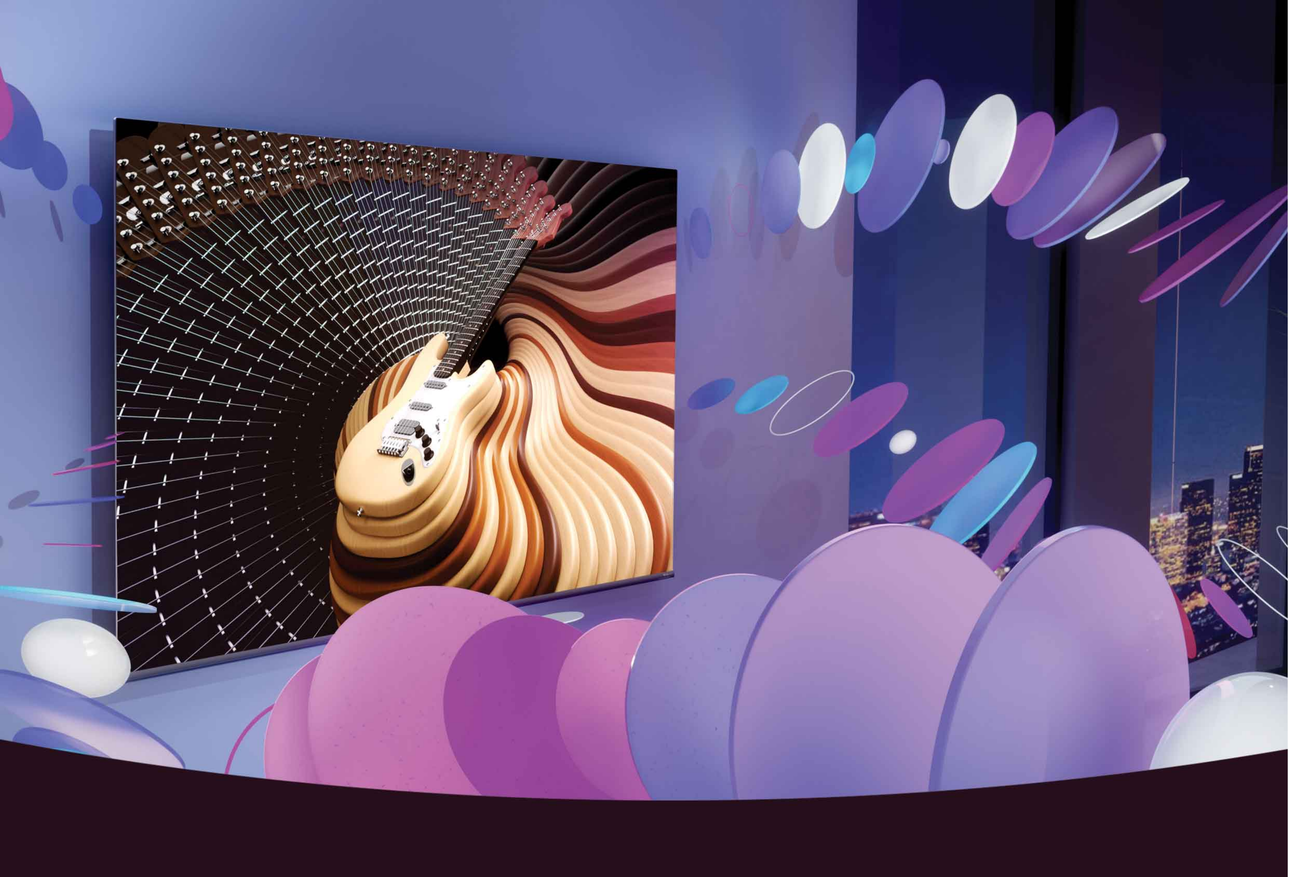

dts X

Stunning Entertainment Experiences Deserve Immersive TV Audio

DTS® Virtual:X™ technology for TV speakers brings entertainment alive by delivering enhanced tv sound and an immersive home theater experience. The result? Sound appears to emerge from all around you, without the need for a multi-speaker setup. You'll recognize richer bass, notice clearer dialog, and be amazed how it transforms your experience when watching movies, listening to music and playing games. All from just your TV.

Hisense

43"
43A4K

- تلویزیون هوشمند Smart وضوح تصویر بالا و شفاف
- تصویر دو مگا پیکسل Full HD رزولوشن 1080 * 1920
- زاویه دید 178 درجه ، تصویر HDR
- قابلیت ضبط برنامه های تلویزیونی PVR
- مجهز به Time Shift و گیرنده دیجیتال داخلی
- مجهز به فناوری FHD
- قابلیت اتصال به WIFI
- قابلیت اتصال به گوشی همراه
- تیونر دیجیتال داخلی DVB-T/T2
- صدای فراگیر دالبی
- تنظیمات پیشرفته صدا DTS
- منوی هوشمند، تلتکست و تنظیمات هتل
- خروجی هدفون و Optical
- Component AV USB2.0x2 HDMIx2
- ابعاد بدون پایه (میلیمتر) ۸۸ x ۵۶۳ x ۹۶۵
- ابعاد با پایه (میلیمتر) ۱۸۶ x ۶۱۱ x ۹۶۵
- وزن خالص ۶/۱ کیلوگرم

Full HD
1920*1080

SMART
هوشمند

dts X
صدای فراگیر

۲۴
ماه ضمانت

هایسنس